PFLEGEN & WOHNEN HAMBURG

In Gemeinschaft leben. Seit 1619

AUSGABE 1/2024

MARIENTHAL & NACHBARN

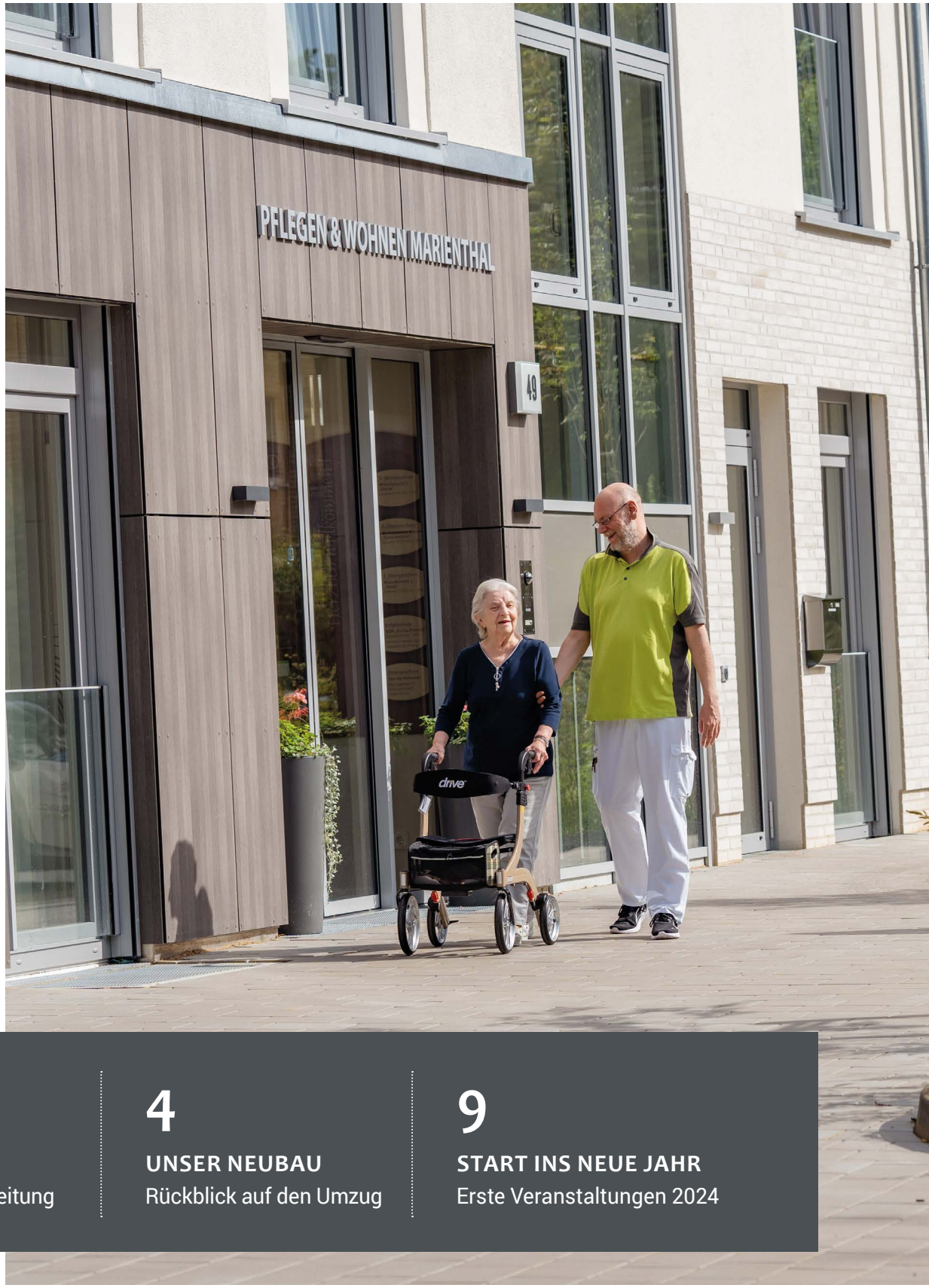

3
VORGESTELLT
Neue Pflegedienstleitung

4
UNSER NEUBAU
Rückblick auf den Umzug

9
START INS NEUE JAHR
Erste Veranstaltungen 2024

LIEBE LESERINNEN UND LESER

Daniela Roggenthin

Die Einrichtungen PFLEGEN & WOHNEN HORN und HUSARENDENKMAL haben im vergangenen Jahr große Veränderungen erlebt und beide Einrichtungen teilen sich nun den Standort in Wandsbek. Der Umzug im Juli vom HUSARENDENKMAL in das neue MARIENTHAL war für unsere Bewohner:innen und Mitarbeiter:innen aufregend und forderte von allen viel Engagement. Wir bedanken uns nochmals bei allen helfenden Händen und die großartige Unterstützung von Angehörigen und Freund:innen des Hauses!
Spannend war die Zeit des Einlebens, das Gewöhnen an die neue Wohnsituation und die neuen Abläufe. So große Veränderungen laufen nicht ohne Reibereien, Umständlichkeit und Ratlosigkeit ab. Aber gemeinsam haben wir einen Weg gefunden, im Neubau MARIENTHAL wieder zusammenzuwachsen und das Haus zu einem Zuhause zu gestalten.

Im Oktober sind die HORNer Bewohner:innen und Mitarbeiter:innen in das „alte“ HUSARENDENKMAL eingezogen und sind in ihrem neuen Zuhause sehr zufrieden.

Nun beträgt die Entfernung zwischen den beiden Einrichtungen von PFLEGEN & WOHNEN HAMBURG nur wenige Meter … und so freue ich mich, als Direktorin von HORN nun vorübergehend auch MARIENTHAL leiten zu dürfen. Die ersten Wochen sind bereits sehr schnell vergangen. Ich lerne derzeit die Mitarbeiter:innen und Bewohner:innen in persönlichen Gesprächen kennen. Sollten wir uns persönlich noch nicht begegnet sein, dann kommen Sie mich gerne besuchen.
Ich versichere Ihnen, dass ich mich sowohl auf die Zusammenarbeit als auch auf einen engen Austausch mit Ihnen sehr freue.

Herzlichst,
Ihre Daniela Roggenthin

IMPRESSUM: Herausgeber: PFLEGEN & WOHNEN HAMBURG GmbH | Finkenau 11 | 22081 Hamburg
Tel. (040) 2022 - 0 | **Redaktion:** S. Celik, H. Urmann (verantw.) | pflegeinfo@pflegenundwohnen.de
Design: This is Team Work, Nadine Hoenow & Mareike Brache, www.thisisteamwork.de
Druck: CaHo Druckereibetriebsges. mbH, Hamburg

VORGESTELLT

„KEIN TAG IST WIE DER ANDERE“

Nicole Thomas

Ich habe heute das Vergnügen, mich Ihnen als neue Pflegedienstleitung des Hauses MARIENTHAL vorstellen zu dürfen.

Geboren und aufgewachsen bin ich in NRW im Ruhrgebiet im Umfeld von Dortmund. Meine ersten Berührungen mit dem Pflegeberuf habe ich im Alter von 17 Jahren als Praktikantin erfahren dürfen. Seitdem hat mich die Pflege nicht mehr losgelassen. Als gelernte Krankenschwester und Intensivfachschwester habe ich viele Jahre auf einer interdisziplinären Intensivstation gearbeitet. Danach habe ich in die Langzeitpflege gewechselt (ambulant und stationär) und berufsbegleitend meine Weiterbildungen zur Pflegedienstleitung und Einrichtungsleitung absolviert.

Seit 2009 arbeite ich in der Leitungsebene als Pflegedienstleitung und kein Tag ist wie der andere. Das ist das Spannende an meinem Beruf.

2016 habe ich meinen Traum, im Norden zu leben, umgesetzt. Somit lebe und arbeite ich nun in der schönsten Stadt und habe diesen Entschluss nicht einen Tag bereut. Seit 2022 arbeite ich bei PFLEGEN & WOHNEN HAMBURG. Meine erste Wirkungsstätte war der ALSTERBERG. Jetzt bin ich seit dem 01.02.2024 als Pflegedienstleitung in MARIENTHAL tätig und ich freue mich, hier all meine Erfahrungen und mein Wissen einbringen zu dürfen.

Meine Freizeit gestalte ich mit ausgiebigen Fahrradtouren, Treffen und Klönen mit Freunden und genieße die kulturelle Vielfältigkeit in und um Hamburg.

HERZLICHEN GLÜCKWUNSCH

Wir gratulieren ganz herzlich zu vier Dienstjubiläen in unserem Hause:
Anna Viola feierte am 01.12.2023 ihre 10-jährige Betriebszugehörigkeit und Sezen Görfidan, ebenfalls 10 Jahre bei uns, feierte ihr Jubiläum am 01.01.2024. Martina Rehdus war am 12. Januar 2024 5 Jahre bei uns und Miriam Koch feiert ihr 10-jähriges Dienstjubiläum am 27.03.2024.
Wir gratulieren von Herzen und freuen uns auf viele weitere gemeinsame Jahre!

UNSER NEUBAU

RÜCKBLICK AUF UMZUG UND ERÖFFNUNG

Der erste Bewohner zieht ein.

Unterhaltung für die Bewohner:innen.

Thomas Flotow.

Senatorin Melanie Schlotzhauer.

WIR SIND UMGEZOGEN!

An den Umzugstagen im August hatten sich alle Bewohnerinnen und Bewohner im Demenzbereich versammelt und wurden von drei Clowninnen unterhalten und abgelenkt. Im Restaurant sorgte Herr Griem mit seinem Akkordeon für gute Laune. Währenddessen wurde von vielen fleißigen Händen geräumt, ein- und ausgepackt, be- und entladen, hier mit angefasst, dort unter die Arme gegriffen. Wir danken allen für die tatkräftige Unterstützung, dank derer der Umzug ruhig vonstatten gehen konnte: Den vielen Helfer:innen aus WILHELMSBURG, HORN und LUTHERPARK, der FreiwilligenBörse, unserem Betriebsrat, dem Qualitätsmanagement und G.A.R.D.

DER NEUBAU WIRD ERÖFFNET

Mit der Einrichtung PFLEGEN & WOHNEN MARIENTHAL wurde am 26. September der erste Neubau der „Initiative Zukunftspflege“ offiziell eröffnet. Als Ehrengast würdigte Sozialsenatorin Melanie Schlotzhauer das zeitgemäße Angebot, das in Zeiten schwieriger Rahmenbedingungen kostenstabil errichtet wurde. An der Veranstaltung nahmen auch viele langjährige Partner, Verbände und Weggefährten teil, die in diesem Rahmen den Sprecher der Geschäftsführung, Thomas Flotow, nach 28 Jahren Zugehörigkeit verabschiedeten.

Beim Spielen verging die Zeit wie im Flug.

Über 200 Gäste feierten gemeinsam die Eröffnung des Neubaus.

Die Mitarbeitenden des Hauses freuten sich mit den Helfer:innen über die Einladung zum Grillen.

Abir El-Namir präsentierte stolz ihren Salon.

DANKESCHÖN-GRILLEN

Mit einer Grillparty bedankte sich das Team MARIENTHAL Ende September bei allen fleißigen Umzugshelferinnen und -helfern für die tatkräftige Unterstützung und feierte gleichzeitig im internen Rahmen die Eröffnung des Neubaus. Nochmal: DANKE, DANKE, DANKE!

FRISEURSALON ERÖFFNET

Schon im Oktober eröffnete Friseurmeisterin Abir El-Nemir ihren Salon im Neubau von PFLEGEN & WOHNEN MARIENTHAL in der Zitzewitzstraße 49. Sie ist jeden Dienstag und Mittwoch von 9:00 bis 18:00 Uhr für unsere Bewohner:innen und Mitarbeitenden da und sorgt für gut gelaunte Kund:innen. Und: Die Türen ihres Friseursalons stehen auch für die Nachbarschaft in Marienthal offen! Kommen Sie einfach vorbei und vereinbaren einen Termin für den nächsten Haarschnitt! Abir El-Nemir freut sich auf Ihren Besuch. Den Salon finden Sie direkt im Eingangsbereich unserer Einrichtung.

Therapie Zentrum York Feiser

Logopädie
Ergotherapie
Physiotherapie
Krankengymnastik
Medizinische Massagen

Therapiezentrum Feiser
Physiotherapie,
Ergotherapie, Logopädie
Jüthornstraße 68
22043 Hamburg
Tel. (040) 68 91 93 75
Fax (040) 68 91 93 74

Therapiezentrum Miegel
Maienweg 141
22297 Hamburg
Tel. (040) 50 09 03 03
Fax (040) 46 64 08 22

Anzeige

Auch Gäste aus der Nachbarschaft sind herzlich willkommen.

„ICH BIN ABSOLUTE OPTIMISTIN!“

KATJA LOHMANN IM PFLEGE DIGITAL PODCAST

Ob E-Learning über die Plattform Pflegecampus, die Einführung von Microsoft 365 oder die große Umstellung auf die sprachgesteuerte Pflegedokumentation Voize – PFLEGEN & WOHNEN HAMBURG digitalisiert und modernisiert zurzeit viele Abläufe des Arbeitsalltags. Über diese Neuerungen sowie über ihren persönlichen Werdegang, Zukunftspläne des Unternehmens und ihre Prognose für die bevorstehende Entwicklung der Branche spricht Katja Lohmann im PFLEGE DIGITAL PODCAST, bei dem sie im Januar zu Gast war. 2024 werde ein spannendes Jahr, glaubt sie, viele Themen seien auf dem Tablett. So werde das laufende Jahr durchaus noch problematisch bleiben, 2025 jedoch werde besser. „Ich bin absolute Optimistin“, sagt die Geschäftsführerin von PFLEGEN & WOHNEN HAMBURG, der ihre Arbeit unheimlich viel Spaß macht. Wer das von ihr persönlich hören möchte, findet das 30-minütige Gespräch mit Christoph Schneeweiß unter www.podcast.de. Im Suchfeld bitte Pflege Digital Podcast eingeben.

KATJA LOHMANN IM BPA-VORSTAND

Katja Lohmann ist am 30.11.2023 in den Vorstand der Landesgruppe Hamburg des bpa (Bundesverband privater Anbieter sozialer Dienste e.V.) gewählt worden. Zu ihrer Motivation, in der Verbandsarbeit aktiv mitzuwirken, sagt die Geschäftsführerin von PFLEGEN & WOHNEN HAMBURG : „Kaum eine andere Branche benötigt die Vernetzung so sehr, um sich im Markt und gegen die vorgegebenen behördlichen wie gesetzlichen Auflagen zu behaupten.“ Ihr Hauptanliegen ist das Aufbrechen alter Strukturen und starrer Reglementierungen der Pflegebranche. So setzt sie sich für pragmatische und praktisch umsetzbare Lösungen ein und baut dabei auf die Erfahrungen der Mitarbeitenden von PFLEGEN & WOHNEN HAMBURG. „Nur mit der Erfahrung der Basis können wir gemeinsam Ideen entwickeln, um die gut gemeinten Versprechen der Politik in sinnvolle Lösungsmöglichkeiten zu verwandeln, die uns den Weg in die Zukunft zeigen.“

UNSERE SPENDE FÜR KINDER

In der Vorweihnachtszeit hat PFLEGEN & WOHNEN HAMBURG die Aktion „Hörer helfen Kindern“ von Radio Hamburg unterstützt. Neben einer Spende von 2.500 Euro wurde jede Einzelspende der Mitarbeitenden noch einmal verdoppelt. So kamen zusätzlich 1.930 Euro zusammen. Das Geld ging über den Verein „Hörer helfen Kindern e.V.“ an kranke und behinderte Kinder, junge Menschen in Not sowie gemeinnützige Einrichtungen für Kinder und Jugendliche in Hamburg, Schleswig-Holstein und Niedersachsen.

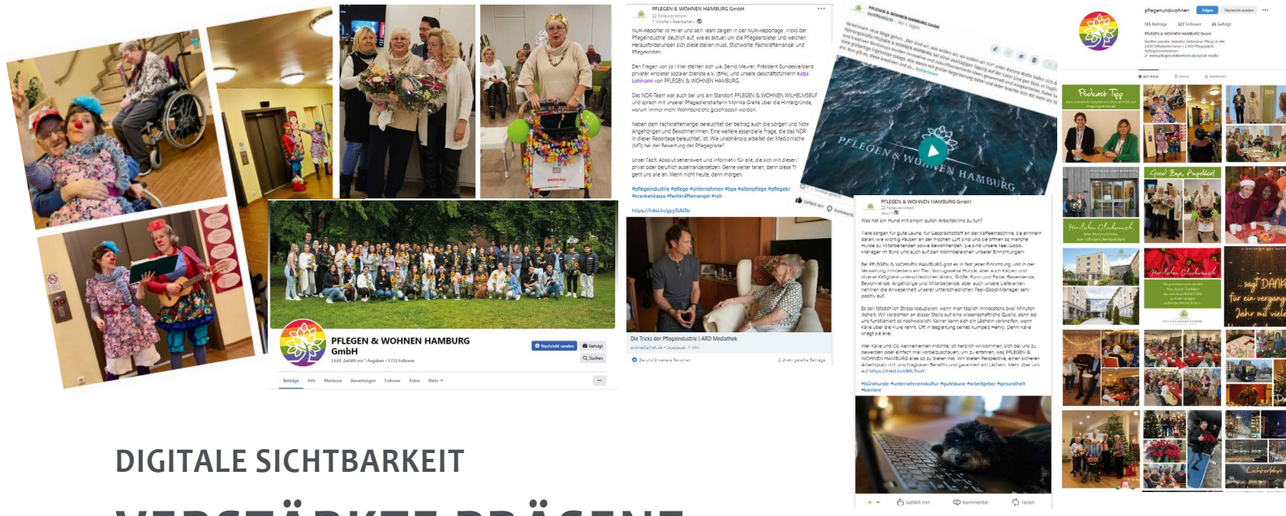

DIGITALE SICHTBARKEIT

VERSTÄRKTE PRÄSENZ IN DEN SOZIALEN MEDIEN

Mit vielen neuen Ideen startet der Marketingbereich von PFLEGEN & WOHNEN HAMBURG in das Jahr 2024. Die Herausforderungen der Pflegebranche erfordern Kreativität und Engagement. So gehen wir im digitalen Bereich neue Wege, um unsere Online-Sichtbarkeit als Unternehmen und Arbeitgebermarke zu erhöhen. Denn angesichts des zunehmenden Fachkraftmangels müssen wir besonders den jungen Nachwuchs erreichen und von der Arbeit in der Pflege und insbesondere den Vorzügen von PFLEGEN & WOHNEN HAMBURG als Arbeitgeber überzeugen.

Die unterschiedlichen Social-Media-Plattformen eröffnen uns die wunderbare Chance, nicht nur eine hohe Aufmerksamkeit zu erregen, sondern auch direkt in einen persönlichen Austausch mit der Zielgruppe zu kommen. Mit vielseitigen Inhalten möchten wir dabei sowohl Menschen erreichen, die schon Teil des Unternehmens sind und sich (oder ihre Angehörigen) stolz in den Beiträgen wiederfinden, als auch potenzielle Bewerber, um sie für PFLEGEN & WOHNEN HAMBURG zu gewinnen.

Auch die Beitragsart soll zukünftig abwechslungsreicher gestaltet werden: Aufgrund der besonderen Aufmerksamkeitsstärke wird das Bewegtbild (Video) stärker zum Einsatz kommen. Damit werden wir auf unterhaltsame Weise Einblicke in die facettenreiche Arbeitswelt Pflege geben.

Aktuell finden Sie uns in den sozialen Netzwerken Facebook, Instagram, YouTube, LinkedIn und XING. Im Laufe des Jahres werden wir unsere Social-Media-Präsenz um ein TikTok-Profil für PFLEGEN & WOHEN HAMBURG ergänzen. Wir freuen uns, wenn Sie mal vorbeischauen und uns folgen. Sie sind herzlich eingeladen!

ABSCHIEDE

ABSCHIED VON UNSEREM LEITUNGSTEAM

Ende Januar mussten wir uns leider von unserem Leitungsteam verabschieden. Thomas Rachel, Interims-Direktor, und Antje Dickau, Pflegedienstleitung, wechselten am 1. Februar in ihrer Funktion in die Einrichtung PFLEGEN & WOHNEN ALSTERBERG. Wir werden beide sehr vermissen. Auch wenn Thomas Rachel nur für kurze Zeit unser Interims-Direktor war, haben wir MARIENTHALer ihn ins Herz geschlossen. Antje Dickau erhielt für die langjährige Zusammenarbeit von allen Kolleg:innen eine Urkunde „Beste Chefin der Welt“.

Den Abschied haben wir mit beiden an einem schönen Nachmittag bei Kaffee und Kuchen gefeiert. (Danke an das Restaurant HARDAL für das tolle Kuchenbuffet!)
Als Abschiedsgeschenk gab es von allen MARIENTHALern ein Abschiedsvideo, in dem alle ihren persönlichen Dank für die gemeinsame Zeit zum Ausdruck brachten. Wir wünschen beiden alles Gute für ihren Start bei unseren Kolleg:innen in der Einrichtung PFLEGEN & WOHNEN ALSTERBERG!

NEUANFANG IN DER SCHWEIZ

Wir Kolleg:innen von PFLEGEN & WOHNEN MARIENTHAL verabschiedeten im Januar nach 15 gemeinsamen Jahren unsere liebe Kollegin Monika Bozova. Der Abschied fiel schwer, aber wir freuen uns auch sehr für sie. Es zog sie in die Schweiz, wo sie eine neue berufliche Herausforderung wagt. Liebe Monika, wir wünschen Dir alles Liebe und viel Glück für deinen neuen Job! Wir werden dich sehr vermissen!

NEUER LEBENSABSCHNITT

Nach vielen gemeinsamen Berufsjahren bei PFLEGEN & WOHNEN MARIENTHAL hieß es nun, ‚Lebewohl‘ zu sagen. Unsere Kollegin Angelika Trepkowski-Schultes hat sich in die Rente verabschiedet. Alle Kolleg:innen aus der Einrichtung werden sie sehr vermissen und wünschen ihr auf diesem Wege alles Gute und beste Gesundheit für den neuen Lebensabschnitt! Natürlich haben wir Angelika gebührend verabschiedet. Es wurde herzlich gelacht, mit Sekt angestoßen und die eine oder andere Träne aus dem Augenwinkel gewischt. Mach es gut, liebe Angelika, und genieße Deine neue Freiheit!

UNSER START INS NEUE JAHR

PROSIT NEUJAHR

Mit einem Glas Sekt und lieben Dankesworten für das vergangene Jahr haben unser bisheriges Führungsteam, Direktor Thomas Rachel und Antje Dickau, Pflegedienstleitung, Anfang Januar mit uns, dem Pflegeteam, auf das neue Jahr angestoßen. In großer Runde haben wir bei Kaffee und Kuchen das alte Jahr Revue passieren lassen. Es gab viel zu erzählen: lustige Begebenheiten, alltägliche Erlebnisse, erfolgreiche Teamergebnisse – eben alles, was die Pflege so ausmacht. Wir sind mit Leidenschaft für unsere Bewohner:innen da und geben auch in 2024 alles.

HELAU UND ALAAF!

Bewohner:innen, Angehörige und Mitarbeitende feierten zusammen in unserer Einrichtung PFLEGEN & WOHNEN MARIENTHAL bei Kaffee, Berlinern und dem einen oder anderen Likörchen in großer Runde ihr Faschingsfest. Alle hatten sehr viel Spaß – es wurde geschunkelt, viel gelacht und alle sangen bei den Stimmungsliedern kräftig mit. Unser Musiker Herr Griem sorgte mit seiner Unterhaltungsmusik für eine großartige Stimmung. Danke dafür!!

NEUER WOHNBEIRAT

Die Wahl des neuen Wohnbereits stand bei uns in MARIENTHAL im Januar 2024 an.

Der Wohnbeirat ist die gewählte Bewohner:innen-Vertretung der Einrichtung. Seine Aufgabe ist es, im Austausch mit der Einrichtungsleitung und den Mitarbeitenden die Interessen der Bewohnerinnen und Bewohner zum Ausdruck zu bringen. Inhaltlich kann es dabei um die unterschiedlichsten Bereiche gehen: vom Essen über die Freizeitgestaltung, die Nutzung und Gestaltung der Gemeinschaftsräume oder die allgemeine Betreuung im Haus. Wo auch immer der „Schuh drückt“, der Wohnbeirat hat stets ein offenes Ohr für die Bewohnerinnen und Bewohner und auch ihre Angehörigen.

Zur Wahl stellen können sich nicht nur Bewohnerinnen und Bewohner, auch Angehörige, gesetzliche Vertreter:innen oder andere Vertrauenspersonen können sich im Wohnbeirat engagieren. Im Januar fand nun die erste, so genannte konstituierende Sitzung des neu gewählten Gremiums statt. Für die kommenden zwei Jahre übernehmen drei Bewohner:innen unseres Hauses das Amt, zwei Mitglieder kommen von Außerhalb.

Sollten Sie ein Anliegen haben, stehen Ihnen alle fünf gerne als Ansprechpartner:innen zur Verfügung.

Inge-Maria Weldemann
Vorsitzende, extern

Klara Bräutigam
Wohnbereich Speicherstadt

Hans-Peter Weiland
Wohnbereich Speicherstadt

Inge Uecker
Wohnbereich Alster

Karin Binder
extern

Malereibetrieb Horst Rudolph GmbH
H R
Ihr Fachmann für die Ausführung
aller Malerarbeiten im Innen- und Außenbereich,
sowie für Vollwärmeschutz
Bahrenfelder Steindamm 58 · 22761 Hamburg
Telefon 040/853 32 70 · Telefax 040/853 32 799
Tinsdaler Kirchenweg 232 · Tel. 040/819 90 997

Anzeige.

RÄTSEL UND MEHR...

SCHERZFRAGEN

1. Welche Bahn fährt nicht auf Gleisen?
2. Was wird bis oben hin gefüllt und bleibt doch leer?
3. Wer fällt ohne sich zu verletzen?
4. Wie nennt man die Spitze eines Kreises?
5. Wenn die Schwester des Onkels nicht die Tante ist, wer ist sie dann?
6. Welche Bauern haben weder Acker noch Hof?
7. Wo führen Eltern nicht nur ihren Hund, sondern auch ihre Kinder an der Leine spazieren?
8. Welche Bären bevorzugen das Meer?

Quelle: Die große Scherzfragen-Box
„Mensch, lach doch mal“ © www.singliesel.de

SUDOKU

	7			2		9		
	4		8		6			
	1	2				3		
						8	7	
	6		9	7	2		5	
	2	5						
		1				2	9	
			5		4		3	
		7		6			1	

PFLEGEN & WOHNEN HAMBURG
In Gemeinschaft leben. Seit 1619

PFLEGEN & WOHNEN MARIENTHAL
Zitzewitzstraße 49
22043 Hamburg
Telefon (040) 2022-4725
marienthal@pflegenundwohnen.de

ANSPRECHPARTNER:INNEN
Interims-Direktorin: Daniela Roggenthin
Kundenservice: Thorsten Herold

WWW.PFLEGENUNDWOHNEN.DE

TERMINE & VERANSTALTUNGEN

Jeden Dienstag
Abendprogramm

7. März:
Gemütlicher Nachmittag mit musikalischer Untermalung

12. März:
Frühlingsfest mit Ulli

14. März:
Märchennachmittag

31. März:
Ostersonntagskaffee

24. April:
Sommermodeverkauf

9. Mai:
Vatertagsgrillen im Innenhof

12. Mai:
Muttertagsfeier

Weitere Veranstaltungen und kurzfristige Änderungen entnehmen Sie bitte unseren Aushängen. Es handelt sich um interne Termine für unsere Bewohner:innen.

Lösungen von Seite 9:

8	7	6	1	2	3	9	4	5
5	4	3	8	9	6	7	2	1
9	1	2	7	4	5	3	8	6
3	9	4	6	5	1	8	7	2
1	6	8	9	7	2	4	5	3
7	2	5	4	3	8	1	6	9
6	5	1	3	8	7	2	9	4
2	8	9	5	1	4	6	3	7
4	3	7	2	6	9	5	1	8

Scherzfragen:
1. Die Seilbahn
2. Der Luftballon
3. Der Regen und der Schnee
4. Landrat
5. Die Mutter
6. Die Bauern auf dem Schachbrett
7. In Hannover
8. Die Seebären

Ein Magazin der PFLEGEN & WOHNEN HAMBURG GmbH.